

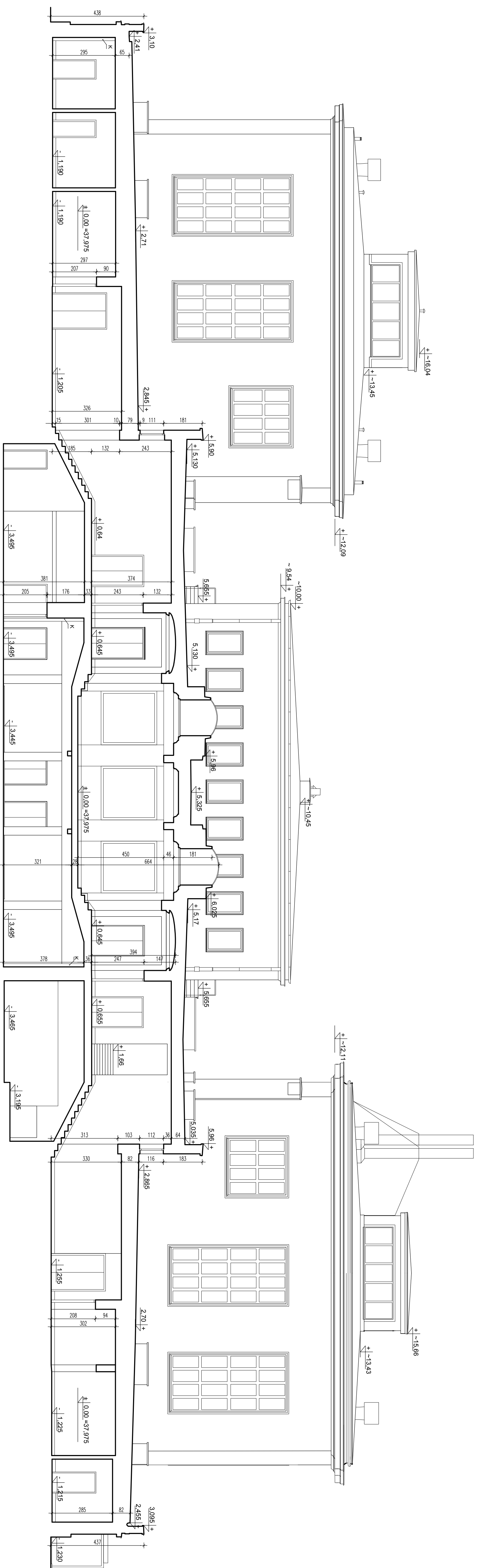

SKALA 1 : 100



PRZEKRÓJ C - C ORAZ ELEWACJE PÓŁNOCNE HAL D I C

	
DOKUMENTACJE ARCHITEKTONICZNO - BUDOWLANE	
04-551 Warszawa, ul. Starego Doktora 2 m 34 telkom.: 0-509-328-0098, e-mail: biuro@kaprint.com.pl	
OBIEKT :	Gmach Instytutu Techniki Cieplnej Politechniki Warszawskiej przy ul. Nowowiejskiej 21/25 w Warszawie
OPRACOWANIE :	Inwentaryzacja wielobranżowa Gmachu Instytutu Techniki Cieplnej Politechniki Warszawskiej przy ul. Nowowiejskiej 21/25 w Warszawie
TEMAT RYSUNKU :	PRZEKROJ C - C PRZEZ ŁĄCZNIKI ORAZ ELEWACJE POŁUDNIOWE HAL C I D
BRANŻA : ARCHITEKTURA	ARCHYTEKTURA
AUTORZY OPRACOWANIA:	mgr inż. arch. Dorota Śliwińska mgr inż. Jadwiga Rembewska mgr inż. Bożena Rojewska techn. Ania Kaprót
podpis:	Skala:
1:100	A-9
Plik:	Nr rysunku:
RYŚ. A-9	11.2014 r.
Data:	